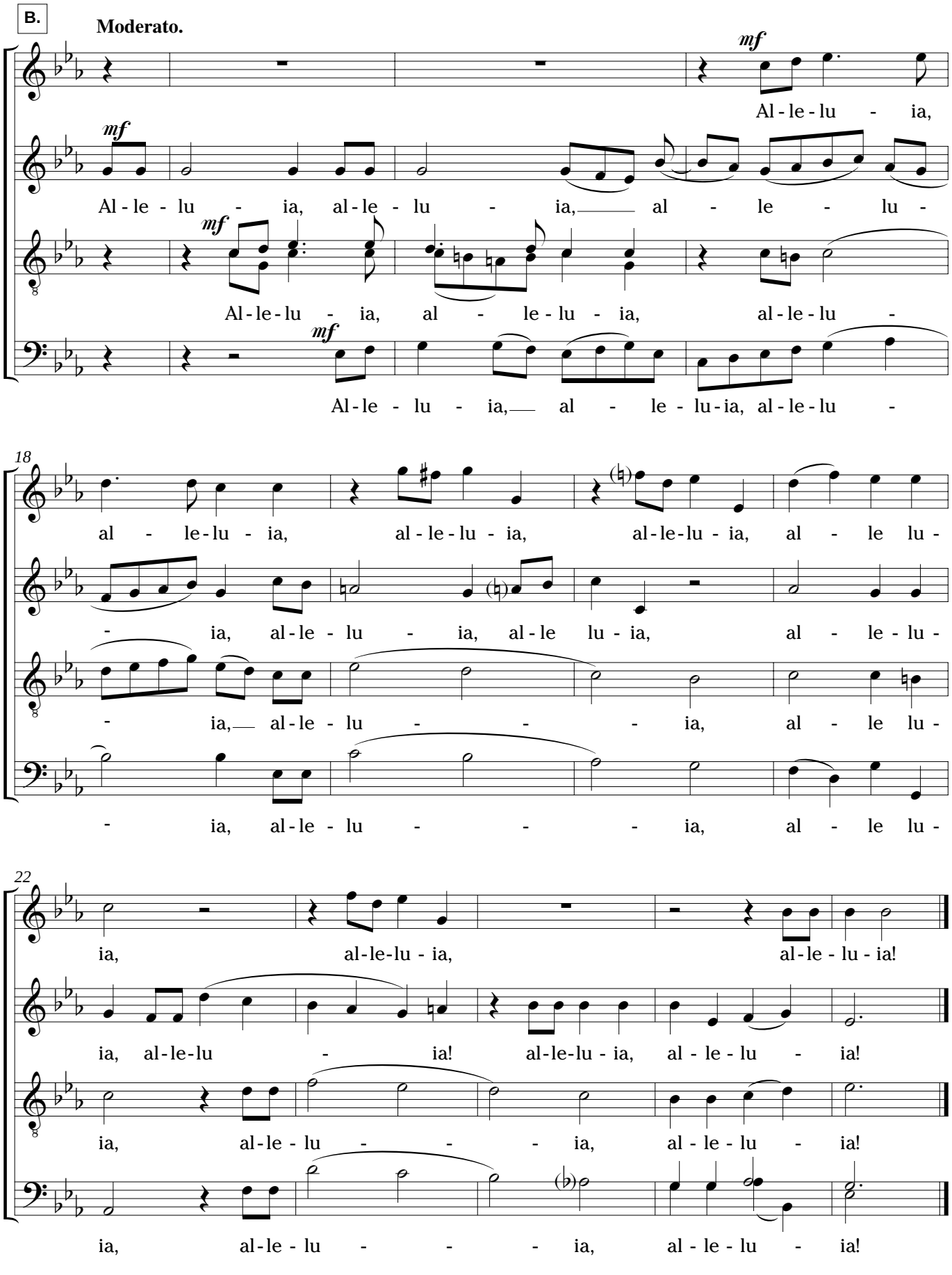
B.
Moderato.
mf
Al - le - lu - ia,
Al - le - lu - ia, al - le - lu - ia, al - le - lu -
Al - le - lu - ia, al - le - lu - ia, al - le - lu -
Al - le - lu - ia, al - le - lu - ia, al - le - lu -
18
al - le - lu - ia, al - le - lu - ia, al - le - lu - ia, al - le lu -
- ia, al - le - lu - ia, al - le lu - ia, al - le - lu -
- ia, al - le - lu - ia, al - le lu -
- ia, al - le - lu - ia, al - le lu -
22
ia, al - le - lu - ia, al - le - lu - ia!
ia, al - le - lu - ia! al - le - lu - ia, al - le - lu - ia!
ia, al - le - lu - ia, al - le - lu - ia!
ia, al - le - lu - ia, al - le - lu - ia!